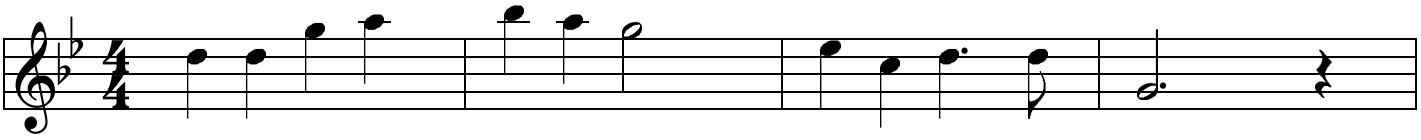
ロ ロ レ チ ^ チ レ ッ 人 ロ ロ レ

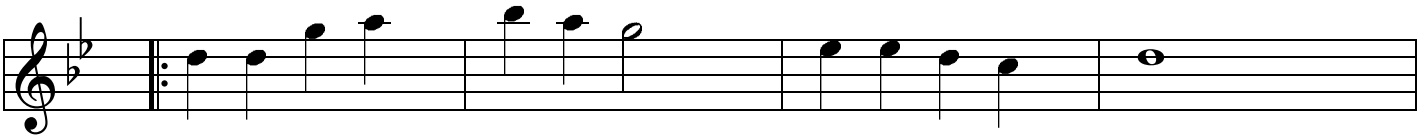
ロはあい ロるきま レこじこ チうんう ^ろえじょ チういう レのの ッはしよ ッなもわ ロのの 人えいつ ロんろき

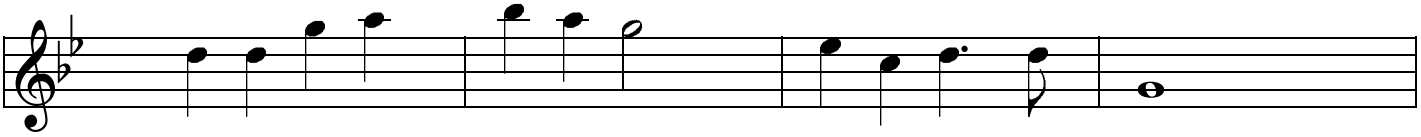
ロめなか ロぐきわ レるゆら チさくぬ ^かかひ チずりか レきのり ッかかた 人げずが ロさみた ロしせめ レててぞ

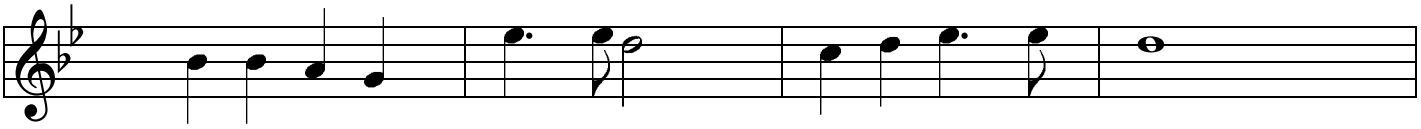
^ちうか ^ようき チのるに レまつの ッつるこ ッがぎる ロえには 人わてた ロけりだ ッいそか ッでいつ ロししら

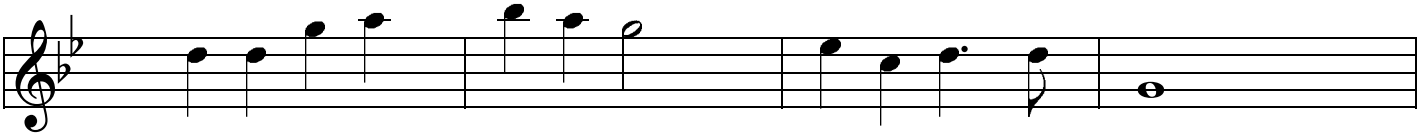
ロむむま ロかかつ レししに チのの ^ひひた チかかう レりりは ッいいた 人ままだ ロいいあ ロずずら レここし

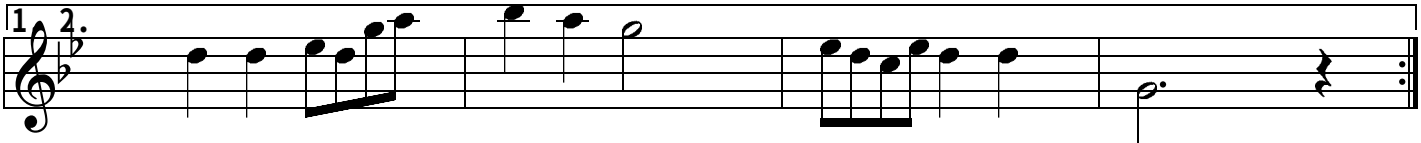
1. 2.
ロ ロ ッロレチ ^ チ レ ッロ人 ッロ ロ レ

x3times